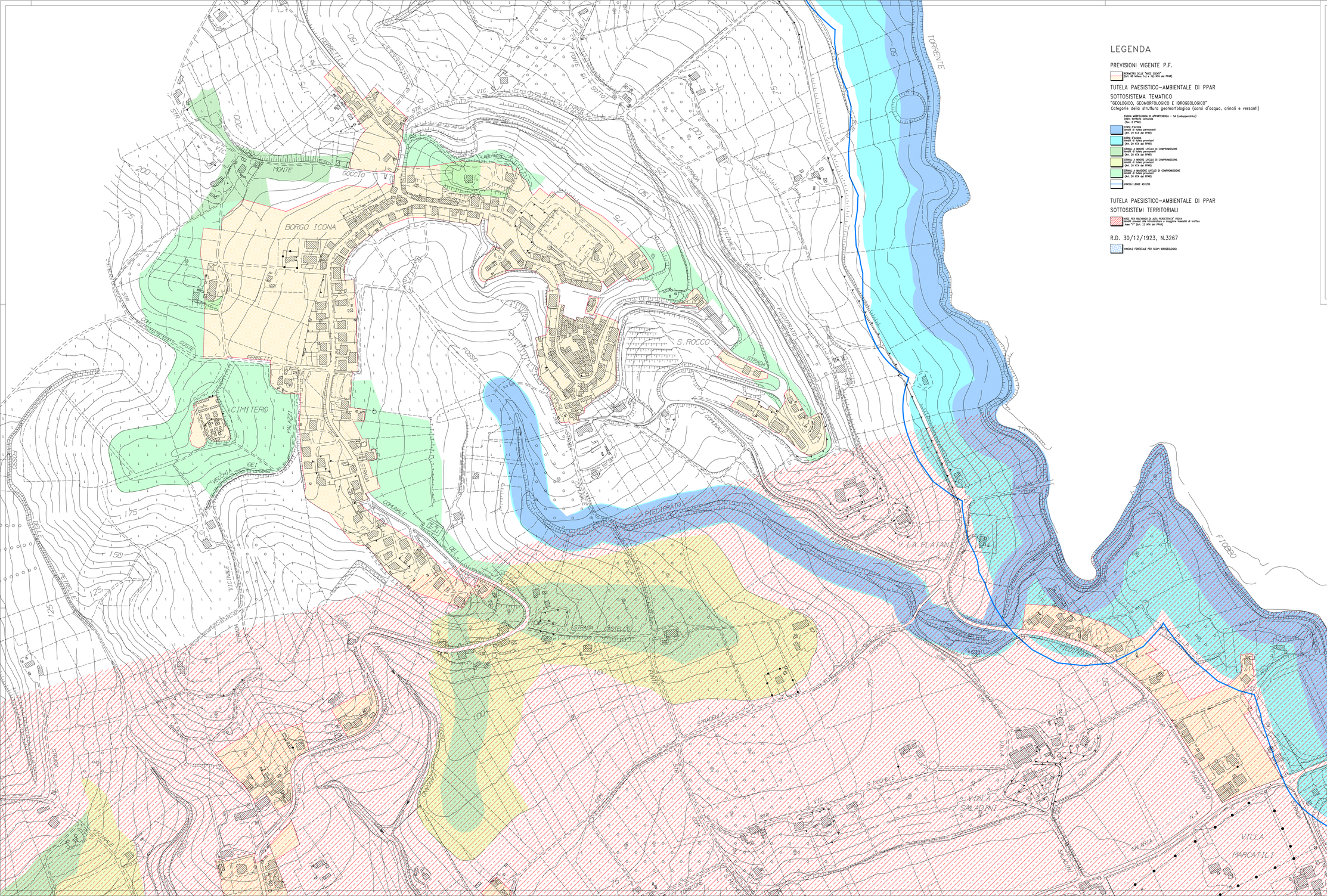

LEGENDA

PREVISIONI VIGENTE P.F.

PERIMETRO DELLE "AREE EDIFICI" (Art. 60 lettere 1a) e 1b) NTA del PPAR)

TUTELA PAESISTICO-AMBIENTALE DI PPAR

SOTTOSISTEMA TEMATICO

"GEOLOGICO, GEOMORFOLOGICO E IDROGEOLOGICO"
Categorie della struttura geomorfologica (corsi d'acqua, crinali e versanti)

FASCIA MORFOLOGICA DI APPARTENENZA - SA (subappennino)
Intero territorio comunale
(Tav. 2 PPAR)

CORSI D'ACQUA
Sensibili di tutela permanenti
(Art. 29 NTA del PPAR)

CORSI D'ACQUA
Sensibili di tutela provvisori
(Art. 29 NTA del PPAR)

CRINALI A MINORE LIVELLO DI COMPROMISSIONE
Sensibili di tutela permanenti
(Art. 30 NTA del PPAR)

CRINALI A MINORE LIVELLO DI COMPROMISSIONE
Sensibili di tutela provvisori
(Art. 30 NTA del PPAR)

CRINALI A MAGGIORE LIVELLO DI COMPROMISSIONE
Sensibili di tutela provvisori
(Art. 30 NTA del PPAR)

VINCOLI LEGGE 431/85

TUTELA PAESISTICO-AMBIENTALE DI PPAR

SOTTOSISTEMI TERRITORIALI

AREE PER RILEVANZA DI ALTA PERCETTIVITA' VISIVA
Sensibili provvisori alle infrastrutture e maggiore intensità di traffico
linee "V" (Art. 23 NTA del PPAR)

R.D. 30/12/1923, N.3267

VINCOLO FORESTALE PER SCOPI IDROGEOLOGICO

Comune di

SPINETOLI

(Ascoli Piceno)

PIANO REGOLATORE GENERALE

in adeguamento al PPAR

- ANALISI PER L'ADEGUAMENTO AL PPAR -

Elab. **E3.1** Scala 1:2.000

Ottobre 2023

- Ambito urbano Centro -

AMBITI DI TUTELA PROVVISORI E PERMANENTI
SOTTOSISTEMI TERRITORIALI
e
SOTTOSISTEMA TEMATICO "Geologico, geomorfologico e idrogeologico"
Categorie della struttura geomorfologica (corsi d'acqua e crinali)

Progetto
Arch. Antonio Rampino

Indagini urbanistica e per l'adeguamento al PPAR
Ufficio Tecnico Comunale

Indagine geologica e geomorfologica
Ercolani dott. Giovanni

Indagine botanico-vegetazionale
Bonelli dott. Francesco